

DIREZIONE GENERALE DEL CATASTO E DEI SERVIZI TECNICI E CATASTRALI  
**ACCERTAMENTO GENERALE DELLA PROPRIETA' IMMOBILIARE URBANA**  
 (R. DECRETO LEGGE 11 APRILE 1939-XVII N°552)

Planimetria degli immobili urbani denunciati con la Scheda N° 2403805  
 Comune: PALERMO Ditta: BARRECA ANNA ex Com. BARBARO  
 Via: ALESSIO NARBONE n. 18 in Segnate cognome, nome, paternita' del solo primo intestatario

ACCERTAMENTO GENERALE DELLA PROPRIETA' IMMOBILIARE URBANA

R.D.L. 13 aprile 1939-XVII, n. 652

COMUNE

di Palermo

TALLONCINO DI RISCOntRO DELLA SCHEDA NUMERO **2403805**

AVVERTENZA: Il presente talloncino deve essere incollato a cura del dichiarante sulla planimetria (riproducendo la unita immobiliare denunciata con la presente scheda) da presentare a sensi dell'articolo 7 del R.D.L. 13 aprile 1939-XVII, n. 652.

INTERCAPEDINE

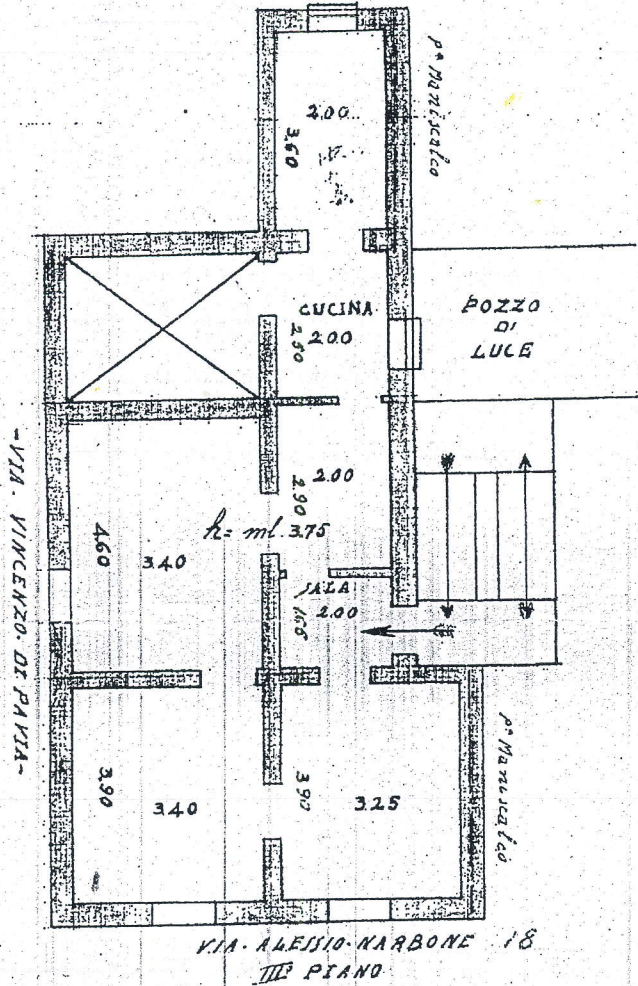

ORIENTAMENTO



SCALA di 1:1000

Completata da:

Anna Maria Barreca  
 Iscritta all'Albo della Provincia di Palermo  
 Firma: Anna Maria Barreca

Data: 18/12/2014

2014 0391505



0391505

Catasto dei Fabbricati - Situazione al 10/10/2014 - Comune di PALERMO(G273) - < Foglio: 51 Particella: 209 - Subalterno 10 >  
 VIA ALESSIO NARBONE n. 18 piano: 3;