Casafacile IMMOBILIARE

SCHEDA DESCRIZIONE IMMOBILIARE

TELEFONO: 091 324930
CELLULARE: 327 4449659
www.casafacileimmobiliare.it

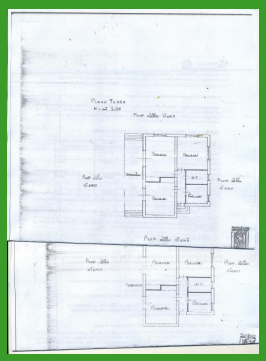

STATO: [X] LIBERO [ ] OCCUPATO [ ] LIBERO AL ROGITO

ZONA: Altre località
INDIRIZZO: Strada Provinciale 20, Monreale (PA)
CATEGORIA: Villa bifamiliare - Villa plurifamiliare
SUPERFICIE DELL'IMMOBILE: 180 interni e 1000 esterni
SPESE DI CONDOMINIO: nessuna
NUMERO VANI: 8
PIANO: terra + primo
PREZZO: 150.000,00€
CONTRATTO: Vendita
ASCENSORE: no

RISCALDAMENTO: no
STATO IMMOBILE: Buono stato
TIPOLOGIA COSTRUZIONE: Residenziale
CL. PRESTAZIONE ENERGETICA: G (> 175 kWh/mq annui)
PERTINENZE: Posto auto, Giardino
PORTIERE: No
CUCINA ABITABILE: Sì
SPAZI ESTERNI: terreno metriquadrati 1000

DESCRIZIONE IMMOBILE:

RIF. 0 2 4 7 - VILLA DUE APPARTAMENTI INDIPENDENTI

GALLERIA FOTOGRAFICA ACCESSIBILE DAL BARCODE

GIACALONE - (PA) - PALERMO - VENDESI VILLA BIFAMILIARE SU DUE LIVELLI IN BUONO STATO - 2 APPARTAMENTI INDIPENDENTI - NECESSARIE PICCOLE OPERE DI MANUTENZIONE -CON TERRENO DI 1000 MQ - RAGGIUNGIBILE DALLO SCORRIMENTO VELOCE PALERMO-SCIACCA USCITA GIACALONE O DALLA STRADA PROVINCIALE SP 20 DIREZIONE PIOPPO -SAN GIUSEPPE JATO - LA VILLA E' COSI' COMPOSTA:AL PIANO SUPERIORE : AMPIO SOGGIORNO, CUCINA, 2 CAMERE DA LETTO - TERRAZZO - POSTO AUTO DI PERTINENZA - TERRENO DI PERTINENZA . -AL PIANO INFERIORE : CUCINA - AMPIO SOGGIORNO - 2 CAMERE DA LETTO - VERANDA -E GIARDINO CON FORNO A LEGNA - APE G - euro 150.000,00

P.S.: Ricerchiamo ogni tipologia di immobili sulla città di Palermo per la nostra selezionattisima clientela : gruppi di acquisto e investori italiani e stranieri.

P.S.: Ricerchiamo collaborazioni: LAVORA CON NOI